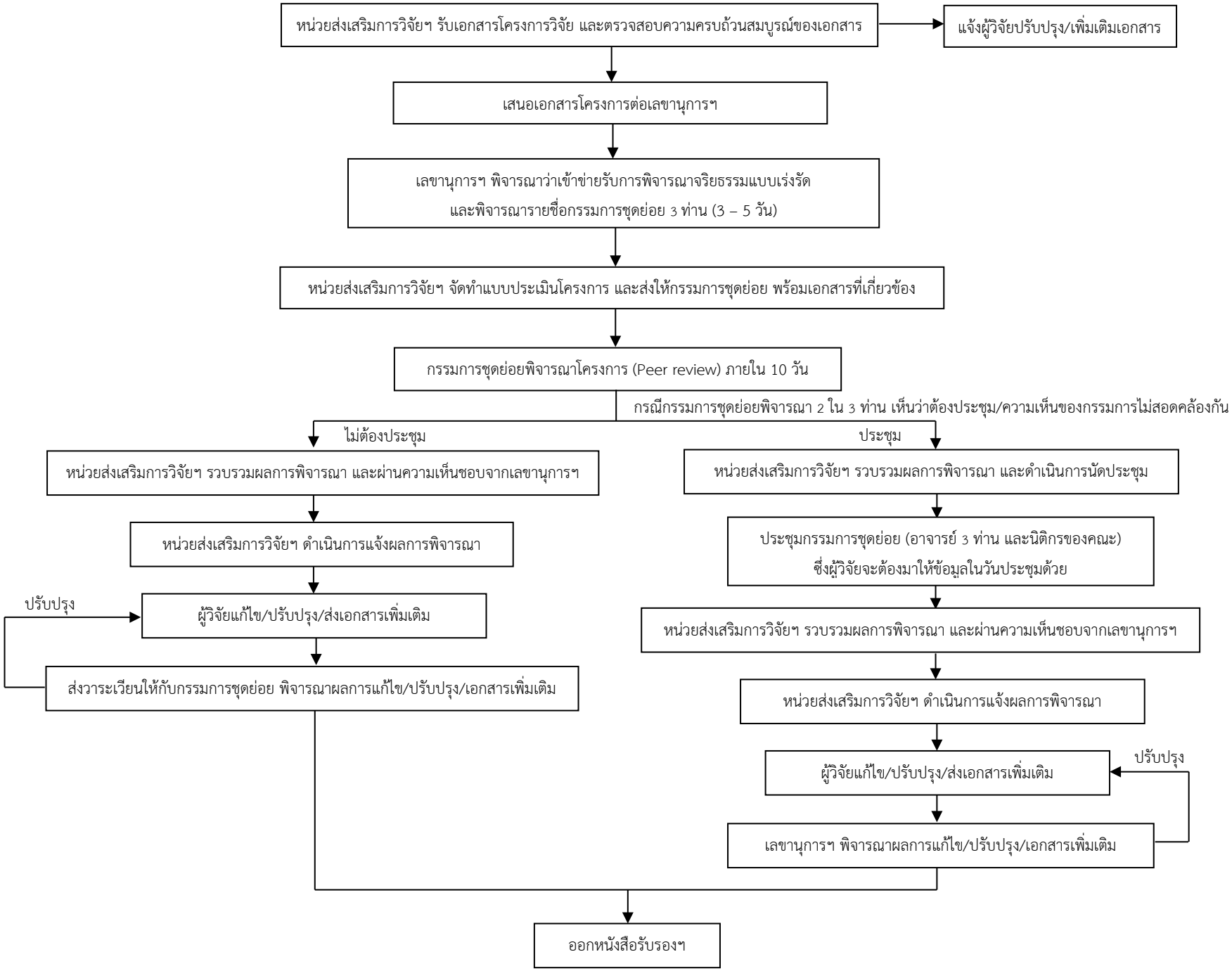โครงการจริยธรรมการวิจัยในคน (กรณีเข้าข่ายรับการพิจารณาจริยธรรมแบบเร่งรัด) รวมระยะเวลา 30 วัน